



ಕರ್ನಾಟಕ ಸರ್ಕಾರ

ಹಿರಿಯ ಭೂವಿಜ್ಞಾನಿ(ಖ&ಅ), ಗಣಿ ಮತ್ತು ಭೂವಿಜ್ಞಾನ ಇಲಾಖೆ, ಜಿಲ್ಲಾಡಳಿತ ಭವನ, ಕೊಠಡಿ ಸಂಖ್ಯೆ:108, ಗದಗ-582101
ದೂರವಾಣಿ: 08372-220586, E-Mail: sggad-dmg-ka@nic.in

ನಂ:ಗಭೂಇ/ಹಿಭೂವಿ/ಗದಗ/ಸಾ.ಮ.ತಾ.ಅಂ.ಪತ್ರ/2018-19

ದಿನಾಂಕ:25-05-2018.

LETTER OF INTENT

ವಿಷಯ : ಸಾಧಾರಣ ಮರಳು ಬ್ಲಾಕ್ ಹಂಚಿಕೆ ಮಾಡುವ ಕುರಿತು.

- ಉಲ್ಲೇಖ:1) ನಂ:ಗಭೂಇ/ಹಿಭೂವಿ/ಗದಗ/ಸಾ.ಮ.ತಾ.ಅಂ.ಪತ್ರ/2018-19/253
ದಿನಾಂಕ: 23-05-2018.
2) ಭದ್ರತಾ ಠೇವಣಿಯನ್ನು ಕಛೇರಿಗೆ ಪಾವತಿಸಿದ ದಿನಾಂಕ:25-05-2015
3) ಕರ್ನಾಟಕ ಉಪಖನಿಜ ರಿಯಾಯಿತಿ ನಿಯಮ 1994
ತಿದ್ದುಪಡಿನಿಯಮ 2016ನಿಯಮ 31-T(12) ರಂತೆ.

ಮೇಲ್ಕಂಡ ವಿಷಯ ಹಾಗೂ ಉಲ್ಲೇಖದ ಪತ್ರಗಳಲ್ಲಿ ವಿವರಿಸಿರುವಂತೆ ಮತ್ತು ಉಲ್ಲೇಖ (1)ರ ಈ ಕಛೇರಿಯ ಪತ್ರದನ್ವಯ ಗದಗ ಜಿಲ್ಲೆ ಶಿರಹಟ್ಟಿ ತಾಲ್ಲೂಕು ಮಾಡಳ್ಳಿ ಗ್ರಾಮದ ಸರ್ವೆ ನಂ.150, 151, 173, 175 & 176 ರ ಎದುರಗಡೆ ಇರುವ ಮಾಡಳ್ಳಿ ನಾಲಾ ಪಾತ್ರದಲ್ಲಿ ಪರಿಶಿಷ್ಟ ಜಾತಿ ಯವರಿಗೆ ಮೀಸಲಿರಿಸಿದ್ದ ಮರಳಿನ ಬ್ಲಾಕ್ ಸಂಖ್ಯೆ.01 ರ ವಿಸ್ತೀರ್ಣ 3-20 ಎಕರೆ ಪ್ರದೇಶಕ್ಕೆ ತಾವು ಉಲ್ಲೇಖ (2)ರಂತೆ ಕಛೇರಿಗೆ ಪಾವತಿಸಿರುವ ಭದ್ರತಾ ಠೇವಣಿ ಮೊತ್ತ ರೂ. 77,000/- ಗಳನ್ನು ಅಂಗೀಕರಿಸಲಾಗಿರುತ್ತದೆ.

ಗದಗ ಜಿಲ್ಲೆ ಶಿರಹಟ್ಟಿ ತಾಲ್ಲೂಕು ಮಾಡಳ್ಳಿ ಗ್ರಾಮದ ಸರ್ವೆ ನಂ.150, 151, 173, 175 & 176 ರ ಎದುರಗಡೆ ಇರುವ ಮಾಡಳ್ಳಿ ನಾಲಾ ಪಾತ್ರದಲ್ಲಿ ಪರಿಶಿಷ್ಟ ಜಾತಿ ಯವರಿಗೆ ಮೀಸಲಿರಿಸಿದ್ದ ಮರಳಿನ ಬ್ಲಾಕ್ ಸಂಖ್ಯೆ.01 ರ ವಿಸ್ತೀರ್ಣ 3-20 ಎಕರೆ ಪ್ರದೇಶಕ್ಕೆ ಅನ್ವಯವಾಗುವ ಈ ಕೆಳಕಂಡ ಕರಾರು/ನಿಯಮಗಳನ್ನು ಪಾಲಿಸಿ ಮರಳಿನ ಬ್ಲಾಕ್ ಗುತ್ತಿಗೆ ಮಂಜೂರಾತಿಯನ್ನು ಪಡೆದುಕೊಳ್ಳಲು ಸೂಚಿಸಿದೆ.

- 1) ಈ ಮರಳು ಗಣಿ ಗುತ್ತಿಗೆಯು ನಿರ್ದಿಷ್ಟವಲ್ಲದ ಉಪಖನಿಜಗಳಿಗೆ ಮಾತ್ರ ಅನ್ವಯಿಸಿದ್ದು, ಮಂಜೂರಾದ ಮರಳು ಗಣಿ ಗುತ್ತಿಗೆಯ ಪ್ರದೇಶದಲ್ಲಿ ಯಾವುದೇ ಉಪಖನಿಜಗಳ ನಿಕ್ಷೇಪ ಕಂಡುಬಂದಲ್ಲಿ ಕೂಡಲೇ ಅದನ್ನು ಸಕ್ಷಮ ಅಧಿಕಾರಿಗಳ ಗಮನಕ್ಕೆ ತಂದು ಗಣಿಗಾರಿಕೆ ಮಾಡುವ ಆಪೇಕ್ಷೆ ಪಟ್ಟಲ್ಲಿ ಅದನ್ನು ಸಕ್ಷಮ ಪ್ರಾಧಿಕಾರದಿಂದ ಲಿಖಿತ ರೂಪದಲ್ಲಿ ಒಪ್ಪಿಗೆ ಪಡೆಯತಕ್ಕದ್ದು.
- 2) ಗುತ್ತಿಗೆದಾರರು ಗುತ್ತಿಗೆಯ ಸರಹದ್ದುಗಳನ್ನು ಕಾಯ್ದುಕೊಳ್ಳಲು ನದಿ ಪಾತ್ರದ ದಂಡೆಯ ಪಕ್ಕದಲ್ಲಿ ಸರಹದ್ದುಗಳ ಬೋರ್ಡ್‌ಗಳನ್ನು ತನ್ನ ಸ್ವಂತ ಖರ್ಚಿನಲ್ಲಿ ನಿರ್ಮಿಸಿ, ಸುಸ್ಥಿತಿಯಲ್ಲಿರುವಂತೆ ಪಾಲಿಸಿಕೊಂಡು ಬರತಕ್ಕದ್ದು.
- 3) **Letter of Intent** ಆದೇಶದ ಮೇರೆಗೆ ಗಣಿಗಾರಿಕೆಯನ್ನು ಪ್ರಾರಂಭಿಸಲು ಅವಕಾಶವಿರುವುದಿಲ್ಲ. ಮರಳು ಗಣಿ ಗುತ್ತಿಗೆ ಅಮಲ್ಜಾರಿ ಮಾಡಿ ಶಾಸನ ಪುಸ್ತಕ ನೋಂದಾಯಿಸಿದ ನಂತರವೇ ಗಣಿಗಾರಿಕೆಯನ್ನು ಪ್ರಾರಂಭಿಸತಕ್ಕದ್ದು.

- 4) ಗುತ್ತಿಗೆದಾರರು ಮಂಜೂರಾದ ಮರಳು ಗಣಿ ಗುತ್ತಿಗೆ ಪ್ರದೇಶದಲ್ಲಿ ನಾಮಫಲಕದಲ್ಲಿ ಹೆಸರು ಮತ್ತು ವಿಳಾಸ ಮಂಜೂರಾದ ಗುತ್ತಿಗೆಯ ವಿಸ್ತೀರ್ಣ, ಗುತ್ತಿಗೆ ಸಂಖ್ಯೆ, ದಿನಾಂಕ ಇತ್ಯಾದಿಗಳ ವಿವರಗಳನ್ನು ದಪ್ಪ ಅಕ್ಷರಗಳಲ್ಲಿ ಬರೆಸಿ ಗುತ್ತಿಗೆ ಪ್ರದೇಶದ ಪ್ರವೇಶದ್ವಾರದಲ್ಲಿ ಪ್ರದರ್ಶಿಸುವಂತೆ ಹಾಕಿರತಕ್ಕದ್ದು.
- 5) ಕೆ.ಎಂ.ಎಂ.ಸಿ.ಆರ್ 1994 ನಿಯಮದ ಅನುಸೂಚಿ-1ರ ಪ್ರಕಾರ ಸ್ಥಿರತೆರಿಗೆ, ಅನುಸೂಚಿ-2ರ ಪ್ರಕಾರ ರಾಜಧನ ರೂ.60/-, ನಿಯಮ 36(A)ರಂತೆ ಜಿಲ್ಲಾ ಖನಿಜ ಪ್ರತಿಷ್ಠಾನ ನಿಧಿಗೆ ಪ್ರತಿ ಮೆಟ್ರಿಕ್ ಟನ್ ಮರಳಿಗೆ ರೂ.6/-, ಆದಾಯ ತೆರಿಗೆ ರೂ. 1.20/- ಹಾಗೂ ಮರಳು ಹರಾಜಿನಲ್ಲಿ ಪ್ರತಿ ಮೆಟ್ರಿಕ್ ಟನ್ ಗೆ ಬಿಡ್ ಮಾಡಿರುವ ಮೊತ್ತ ರೂ. 604.5/-ರಂತೆ ಪ್ರತಿ ಮೆ.ಟನ್ ಗೆ ಒಟ್ಟು ರೂ.683.33 ಗಳನ್ನು ಪಾವತಿಸಬೇಕಾಗುತ್ತದೆ.
- 6) ಮಂಜೂರಾದ ಮರಳು ಗಣಿ ಗುತ್ತಿಗೆ/ಲೈಸೆನ್ಸ್ ಕೆ.ಎಂ.ಎಂ.ಸಿ.ಆರ್.1994 ತಿದ್ದುಪಡಿ ನಿಯಮ 2016 ರ ಇತರೆ ನಿಯಮಗಳ ನಿಬಂಧನೆಗಳಿಗೆ ಒಳಪಟ್ಟಿರುತ್ತದೆ ಹಾಗೂ ಮರಳು ಗಣಿ ಗುತ್ತಿಗೆ ಅಮಲ್ದಾರಿ ಸಮಯದಲ್ಲಿ ಹೆಚ್ಚುವರಿ ಇತರೆ ನಿಬಂಧನೆಗಳನ್ನು ಸೇರಿಸಿದ್ದ ಪಕ್ಷದಲ್ಲಿ ಅದನ್ನು ಸಹ ಗುತ್ತಿಗೆದಾರರು ತಪ್ಪದೇ ಪಾಲಿಸತಕ್ಕದ್ದು.

Letter of Intent ಆದೇಶಹೊರಡಿಸಿದ 3(ಮೂರು) ತಿಂಗಳೊಳಗಾಗಿ ಮೋಜಣಿ ಹಾಗೂ ಇನ್ನಿತರ ಕೆಳಕಂಡ ಶುಲ್ಕಗಳನ್ನು ಪಾವತಿಸುವುದು ತಪ್ಪಿದ್ದಲ್ಲಿ ಕೆ.ಎಂ.ಎಂ.ಸಿ.ಆರ್-1994 ತಿದ್ದುಪಡಿ ನಿಯಮ 2016, ನಿಯಮ 31-T(13) ರಂತೆ ಸೂಕ್ತ ಕ್ರಮ ಕೈಗೊಳ್ಳಲಾಗುವುದು.

1	ಮೋಜಣಿ ಶುಲ್ಕ (ರೂ.500/- ಪ್ರತಿ ಎಕರೆಗೆ)	3500
2	ಲೀಸ್ ಡೀಡ್ ಪುಸ್ತಕ ಶುಲ್ಕ	100
3	ಪರಿಸರ ಸಂರಕ್ಷಣಾ ಶುಲ್ಕ ಪ್ರತಿ ಎಕರೆಗೆ ರೂ.34,008/-ರಂತೆ	119028
	ಒಟ್ಟು	122628

- 1) Letter of Intent ಆದೇಶಹೊರಡಿಸಿದ ಪ್ರದೇಶಕ್ಕೆ ಕೆ.ಎಂ.ಎಂ.ಸಿ.ಆರ್ ತಿದ್ದುಪಡಿ 2016ರ ನಿಯಮ ನಿಯಮ 31-T(12) ಪ್ರಕಾರ ಕ್ವಾರಿ ಪ್ಲಾನ್ ಸಲ್ಲಿಸಿ ಅನುಮೋದನೆ ಪಡೆಯುವುದು ಹಾಗೂ ಅನುಮೋದಿತ ಕ್ವಾರಿ ಪ್ಲಾನ್ ಗೆ ಅನುಗುಣವಾಗಿ ಪರಿಸರ ವಿಮೋಚನಾ ಪತ್ರವನ್ನು (E.C) ಈ ಪತ್ರ ತಲುಪಿದ 3 ತಿಂಗಳೊಳಗೆ ಸಲ್ಲಿಸತಕ್ಕದ್ದು.
- 2) Letter of Intent ಆದೇಶ ಹೊರಡಿಸಿದ 3(ಮೂರು) ತಿಂಗಳೊಳಗಾಗಿ ಮೋಜಣಿ ಹಾಗೂ ಇನ್ನಿತರೆ ಮೇಲ್ಕಂಡ ಶುಲ್ಕಗಳನ್ನು ಪಾವತಿಸತಕ್ಕದ್ದು, ತಪ್ಪಿದ್ದಲ್ಲಿ ಕೆ.ಎಂ.ಎಂ.ಸಿ.ಆರ್-1994 ತಿದ್ದುಪಡಿ ನಿಯಮ 2016, ನಿಯಮ 31-T(13)ರಂತೆ ತಾವು ಸರ್ಕಾರಕ್ಕೆ ಭರಿಸಿರುವ ಭದ್ರತಾ ಠೇವಣಿ/ಇ.ಎಂ.ಡಿ ಮೊತ್ತವನ್ನು ಮುಟ್ಟುಗೋಲು ಹಾಕಿಕೊಳ್ಳಲಾಗುವುದು.
- 3) ಮರಳು ಗಣಿ ಗುತ್ತಿಗೆ ಪ್ರದೇಶದಲ್ಲಿ ನದಿ ಪಾತ್ರಕ್ಕೆ ಯಾವುದೇ ಧಕ್ಕೆಯಾಗದಂತೆ ಸೂಕ್ತ ಕ್ರಮ ಕೈಗೊಂಡು ನಿಯಮಾನುಸಾರ ಮರಳು ಗಣಿಗಾರಿಕೆ ಮಾಡತಕ್ಕದ್ದು.
- 4) ದಿನಾಂಕ:12-08-2016ರ ಕರ್ನಾಟಕ ಉಪಖನಿಜ ರಿಯಾಯಿತಿ ನಿಯಮ 1994 ತಿದ್ದುಪಡಿ ನಿಯಮ 2016ರ ನಿಯಮ 31-R(21) ಪ್ರಕಾರ ಮರಳು ಗಣಿ ಗುತ್ತಿಗೆಯನ್ನು ಗಣಿಗಾರಿಕೆ ನಿಷೇಧ ಅವಧಿಯನ್ನೊಳಗೊಂಡು (ಮಳೆಗಾಲ, ಪ್ರಕೃತಿ ವಿಕೋಪ, ನೆರೆ) 5 ವರ್ಷದ ಅವಧಿಗೆ ಬದ್ಧರಾಗಿರುವ ಷರತ್ತಿಗೊಳಪಟ್ಟು Letter of Intent ಆದೇಶವನ್ನು ಜಾರಿಮಾಡಿದೆ.
- 5) ಕರ್ನಾಟಕ ಉಪಖನಿಜ ರಿಯಾಯಿತಿ ನಿಯಮ 1994 ತಿದ್ದುಪಡಿ ನಿಯಮ 2016ರ ನಿಯಮ 31-R(21) ಪ್ರಕಾರ ಸದರಿ ಮರಳು ಗಣಿ ಗುತ್ತಿಗೆಯನ್ನು ಅವಧಿ ಮುಗಿದ ನಂತರ ನವೀಕರಣ ಮಾಡಲು ಅವಕಾಶವಿರುವುದಿಲ್ಲ.

- 6) ಕರ್ನಾಟಕ ಉಪಖನಿಜ ರಿಯಾಯಿತಿ ನಿಯಮ 1994 ತಿದ್ದುಪಡಿ ನಿಯಮ 2016ರ ನಿಯಮ 31-R(23)ರಂತೆ ಬೆಳಿಗ್ಗೆ 6 ರಿಂದ ಸಾಯಂಕಲ 6 ರ ವರೆಗೆ ಮಾತ್ರ ಮರಳು ಗಣಿಗಾರಿಕೆಯನ್ನು ಮಾಡಲು ಅವಕಾಶವಿದ್ದು, ತಪ್ಪಿದಲ್ಲಿ ಕೆ.ಎಂ.ಎಂ.ಸಿ.ಆರ್ 1994 ರಂತೆ ಸೂಕ್ತ ಕ್ರಮ ಕೈಗೊಳ್ಳಲಾಗುವುದು.
- 7) ಕರ್ನಾಟಕ ಉಪ ಖನಿಜ ರಿಯಾಯಿತಿ ನಿಯಮಾವಳಿ, 1994ರ ತಿದ್ದುಪಡಿ ನಿಯಮ 2016ರ ನಿಯಮ 31-W(i) ರಂತೆ The Successful bidder shall submit performance guarantee which shall be equal to one fourth of the Royalty on permitted annual production quantity in advance in the form of bank guarantee, fixed deposit receipts or demand draft or any other manner as may be specified by the State government from time to time before execution of the lease. ಇದರಂತೆ ಮರಳು ಗಣಿ ಗುತ್ತಿಗೆ ಮಂಜೂರು ಮಾಡುವ ಪೂರ್ವದಲ್ಲಿ ನೀಡಬೇಕಾಗಿರುತ್ತದೆ.
- 8) ಕರ್ನಾಟಕ ಉಪ ಖನಿಜ ರಿಯಾಯಿತಿ ನಿಯಮಾವಳಿ, 1994ರ ತಿದ್ದುಪಡಿ ನಿಯಮ 2016ರ ನಿಯಮ 31-W(iv) ರಂತೆ The lessee shall produce and dispatch minimum fifty percent of the permitted Annual production quantity, and if he fails to achieve the same, he shall be liable to pay royalty and Additional Periodic payment as per the minimum production and dispatch requirement of fifty percent of permitted annual production quantity.
- ಈ ಪತ್ರವನ್ನು ಕರ್ನಾಟಕ ಉಪಖನಿಜಗಳ ರಿಯಾಯಿತಿ ನಿಯಮಾವಳಿಗಳು 1994, ತಿದ್ದುಪಡಿ 2016ರ ನಿಯಮ 31-T(12) ರನ್ವಯ ಜಾರಿಗೊಳಿಸಲಾಗಿದೆ.

ಹಿರಿಯ ಭೂವಿಜ್ಞಾನಿ
ಗಭೂಇ/ಗದಗ

ಇವರಿಗೆ,

ಶ್ರೀಮತಿ ಸುಜಾತ ಎನ್ ದೊಡ್ಡಮನಿ,
ಮುಳಗುಂದ ರೋಡ್
ಕುಟೀರ್ ಹೋಟೆಲ್ ಹಿಂಭಾಗ,
ಸರ್ಕಾರಿ ಪಿ.ಯು ಕಾಲೇಜು,
ಗದಗ.



ಕರ್ನಾಟಕ ಸರ್ಕಾರ

ಹಿರಿಯ ಭೂವಿಜ್ಞಾನಿ(ಖ&ಅ), ಗಣಿ ಮತ್ತು ಭೂವಿಜ್ಞಾನ ಇಲಾಖೆ, ಜಿಲ್ಲಾಡಳಿತ ಭವನ, ಕೊಠಡಿ ಸಂಖ್ಯೆ:108, ಗದಗ-582101
ದೂರವಾಣಿ / Telephone : 08372-220586, E-Mail: sggad-dmg-ka@nic.in

ನಂ: ಗಭೂಇ/ಹಿಭೂವಿ/ಗದಗ/ಸಾ.ಮ.ತಾ.ಅಂ.ಪತ್ರ/2018-19

ದಿನಾಂಕ: 23-05-2018.

ತಾತ್ಕಾಲಿಕ ಅಂಗೀಕಾರ ಪತ್ರ

ವಿಷಯ : ಇ-ಹರಾಜು ಅಂತಿಮಗೊಂಡಿರುವ ಸಾದಾರಣ ಮರಳಿನ ಬ್ಲಾಕ್‌ನ್ನು ಗಣಿ ಗುತ್ತಿಗೆ ನೀಡಲು ತಾತ್ಕಾಲಿಕ ಅಂಗೀಕಾರ ಪತ್ರ ನೀಡುವ ಕುರಿತು.

- ಉಲ್ಲೇಖ:1) ಕರ್ನಾಟಕ ಉಪಖನಿಜ ರಿಯಾಯಿತಿ ನಿಯಮ 1994 ತಿದ್ದುಪಡಿ ನಿಯಮ 2016.
- 2) ದಿನಾಂಕ:23-05-2018 ರಂದು ನಡೆದ ಜಿಲ್ಲಾ ಟಾಸ್ಕ್ ಫೋರ್ಸ್ ಸಭೆಯ ನಿರ್ಣಯದಂತೆ.
- 3) ಸರ್ಕಾರದ ಆದೇಶ ಸಂ:ಸಿಐ320 ಎಂ.ಎಂ.ಎಸ್ 2016 ಬೆಂಗಳೂರು ದಿನಾಂಕ:18/11/2016

ಮೇಲ್ಕಂಡ ವಿಷಯ ಹಾಗೂ ಉಲ್ಲೇಖ (1)ರಲ್ಲಿ ಕರ್ನಾಟಕ ಉಪಖನಿಜ ರಿಯಾಯಿತಿ ನಿಯಮ 1994 ತಿದ್ದುಪಡಿ ನಿಯಮ 2016 ನಿಯಮ 31-T(10)ದಂತೆ ಗದಗ ಜಿಲ್ಲೆ ಶಿರಹಟ್ಟಿ ತಾಲ್ಲೂಕು ಮಾಡಳ್ಳಿ ಗ್ರಾಮದ ಸರ್ವೆ ನಂ.150, 151, 173, 175 & 176 ರ ಎದುರಗಡೆ ಇರುವ ಮಾಡಳ್ಳಿ ನಾಲಾ ಪಾತ್ರದಲ್ಲಿ ಪರಿಶಿಷ್ಟ ಜಾತಿ ಯವರಿಗೆ ಮೀಸಲಿರಿಸಿದ್ದ ಮರಳಿನ ಬ್ಲಾಕ್ ಸಂಖ್ಯೆ.01 ರ ವಿಸ್ತೀರ್ಣ 3-20 ಎಕರೆ ಪ್ರದೇಶಕ್ಕೆ ಮರಳಿನ ಬ್ಲಾಕ್‌ನ್ನು ಇ-ಹರಾಜಿಗೆ ಒಳಪಡಿಸಿದ್ದು, ಇ-ಹರಾಜು ಆನ್‌ಲೈನ್ ಬಿಡ್ಡಿಂಗ್ ನಡೆಸಲಾಗಿರುತ್ತದೆ. ಸದರಿ ಮರಳಿನ ಬ್ಲಾಕ್‌ಗೆ ಈ ಕೆಳಗೆ ಹೆಸರಿಸಿರುವ ತಾವು ಪ್ರತಿ ಮೆಟ್ರಿಕ್ ಟನ್‌ಗೆ ರಾಜಧನ ರೂ.60/-ಕ್ಕೆ ಅನುಗುಣವಾಗಿ ಅತೀ ಹೆಚ್ಚು ಶೇ.1007.5 ಅಂದರೆ ಪ್ರತಿ ಮೆಟ್ರಿಕ್ ಟನ್ ಮರಳಿಗೆ ರೂ.604.5/- ಗಳ ದರವನ್ನು ನಮೂದಿಸಿ ಸದರಿ ಮರಳಿನ ಬ್ಲಾಕ್‌ಗೆ ಯಶಸ್ವಿ ಬಿಡ್‌ದಾರರಾಗಿರುತ್ತೀರಿ, ಕಾರಣ ಉಲ್ಲೇಖ(3)ರಲ್ಲಿ ದಿನಾಂಕ:23-05-2018 ರಂದು ಜರುಗಿದ ಜಿಲ್ಲಾ ಮರಳು ಸಮಿತಿಯ ಸಭೆಯಲ್ಲಿ ಮೇಲ್ಕಂಡ ಬಿಡ್ ಮೊತ್ತವನ್ನು ಅನುಮೋದಿಸಲಾಗಿರುತ್ತದೆ.

ಜಿಲ್ಲಾ ಮರಳು ಸಮಿತಿಯ ನಿರ್ಣಯದಂತೆ ನಿಮಗೆ ಗುತ್ತಿಗೆ ಮಂಜೂರಾತಿಯಾದ ನಂತರ ತಾವು ಉತ್ಪಾದನೆ ಮಾಡುವ ಪ್ರತಿ ಮೆ.ಟನ್ ಮರಳಿಗೆ ಬಿಡ್‌ಮಾಡಿರುವ ಮೊತ್ತ ರೂ.604.5/- ಗಳ ಜೊತೆಯಲ್ಲಿ ಹೆಚ್ಚುವರಿಯಾಗಿ ಪ್ರತಿ ಮೆ.ಟನ್‌ಗೆ ರಾಜಧನ ರೂ.60/-, ಜಿಲ್ಲಾ ಖನಿಜ ಪ್ರತಿಷ್ಠಾನ(D.M.F) ರಾಜಧನದ ಶೇ.10 ರಂತೆ ರೂ.6/-ಗಳು ಹಾಗೂ ಆದಾಯ ತೆರಿಗೆ ರಾಜಧನದ ಶೇ.2% ರಂತೆ ರೂ.1.20/-ಗಳು ಪರಿಸರ ನಿರ್ವಹಣೆ ಶುಲ್ಕ ರೂ.11.63 ಒಟ್ಟು ರೂ.683.33/- ಗಳನ್ನು ತಾವು ಹಿರಿಯ ಭೂವಿಜ್ಞಾನಿ ಗಣಿ ಮತ್ತು ಭೂವಿಜ್ಞಾನ ಇಲಾಖೆ ಇವರ ಹೆಸರಿನಲ್ಲಿ ಸರ್ಕಾರಕ್ಕೆ ಪಾವತಿಸಬೇಕಾಗಿರುತ್ತದೆ.

ತಾವು ಯಶಸ್ವಿ ಬಿಡ್‌ದಾರರಾಗಿರುವುದರಿಂದ ಕರ್ನಾಟಕ ಉಪಖನಿಜ ರಿಯಾಯಿತಿ ನಿಯಮ 1994 ತಿದ್ದುಪಡಿ ನಿಯಮ 2016 ನಿಯಮ 31-T(10) ರಂತೆ ಈಗಾಗಲೇ ತಾವು ಪಾವತಿಸಿರುವ ಇ.ಎಂ.ಡಿ ಮೊತ್ತ ರೂ. 19,250/- ರ ಮೊತ್ತದ 4 ಪಟ್ಟು ಮೊತ್ತವನ್ನು ಅಂದರೆ ರೂ.77,000/-ಗಳ ಮೊತ್ತವನ್ನು ಭದ್ರತಾ ಠೇವಣಿಯಾಗಿ Senior Geologist, Department of Mines & Geology Gadag, payable at Gadag ಹೆಸರಿನಲ್ಲಿ ಡಿ.ಡಿ ಪಡೆದು ಈ ಪತ್ರ ತಲುಪಿದ 3 ವಾರದೊಳಗೆ ಸಲ್ಲಿಸಬೇಕಾಗಿರುತ್ತದೆ. ಮೇಲ್ಕಾಣಿಸಿದ ಭದ್ರತಾ ಠೇವಣಿಯನ್ನು 3 ವಾರದೊಳಗೆ ಪಾವತಿ ಮಾಡದೆ ಇದ್ದಲ್ಲಿ ತಾವು ಈ ಹಿಂದೆ ಪಾವತಿಸಿರುವ ಇ.ಎಂ.ಡಿ. ಮೊತ್ತವನ್ನು ಕರ್ನಾಟಕ ಉಪಖನಿಜ ರಿಯಾಯಿತಿ ನಿಯಮ 1994 ತಿದ್ದುಪಡಿ ನಿಯಮ 2016 ನಿಯಮ 31-T(11) ರಂತೆ ಮುಟ್ಟುಗೋಲು ಹಾಕಿಕೊಂಡು ಸೂಕ್ತ ಕ್ರಮಕೈಗೊಳ್ಳಲಾಗುವುದು. ಈ ತಾತ್ಕಾಲಿಕ ಅಂಗೀಕಾರ ಪತ್ರವನ್ನು ಕೆ.ಎಂ.ಎಂ.ಸಿ.ಆರ್ 1994 ತಿದ್ದುಪಡಿ ನಿಯಮ 2016ರ ನಿಯಮ 31-T(10) ರಂತೆ ಜಾರಿ ಮಾಡಿದ್ದು, ಸಾದಾರಣ ಮರಳು ಗುತ್ತಿಗೆ ಲೈಸೆನ್ಸ್ ಆಗಿರುವುದಿಲ್ಲ ಹಾಗೂ ಅಂತಿಮವಾಗಿ ಮರಳು ಗುತ್ತಿಗೆ ಪಡೆದ ನಂತರ ಮಾತ್ರ ಮರಳು ಗಣಿಗಾರಿಕೆ/ಸಾಗಾಣಿಕೆ ಮಾಡುವ ಷರತ್ತಿನೊಂದಿಗೆ ಈ ತಾತ್ಕಾಲಿಕ ಅಂಗೀಕಾರ ಪತ್ರವನ್ನು ಜಾರಿ ಮಾಡಲಾಗಿದೆ.

ಹಿರಿಯ ಭೂವಿಜ್ಞಾನಿ(ಖ)
ಸಚಿವ/ಗದಗ

ಇವರಿಗೆ,

ಶ್ರೀಮತಿ ಸುಜಾತ ಎನ್ ದೊಡ್ಡಮನಿ,
ಮುಳಗುಂದ ರೋಡ್
ಕುಟೀರ್ ಹೋಟೆಲ್ ಹಿಂಭಾಗ,
ಸರ್ಕಾರಿ ಪಿ.ಯು ಕಾಲೇಜು,
ಗದಗ.

SKETCH SHOWING THE AREA OF ORDINARY SAND BLOCK IN NALA MADALLI VILLAGE, SHIRAHATTI TALUK, GADAG DISTRICT

PROPOSED BLOCK-1 AREA 3 ACRES 20 GUNTAS IN MADALLI NALA
NEAR PATTI LAND SY NO:150,151,173,175,176.

GPS READINGS (WGS-84)		
POINTS	LATITUDE	LONGITUDE
1	15°15'51.94"N	75°25'23.81"E
2	15°15'51.52"N	75°25'23.79"E
3	15°15'51.18"N	75°25'21.09"E
4	15°15'48.17"N	75°25'16.74"E
5	15°15'46.58"N	75°25'14.64"E
6	15°15'45.75"N	75°25'12.28"E
7	15°15'45.67"N	75°25'6.89"E
8	15°15'45.15"N	75°25'0.28"E
9	15°15'47.05"N	75°24'53.88"E
10	15°15'48.41"N	75°24'50.16"E
11	15°15'51.18"N	75°24'47.35"E
12	15°15'51.76"N	75°24'47.49"E
13	15°15'49.05"N	75°24'50.23"E
14	15°15'47.43"N	75°24'53.85"E
15	15°15'45.58"N	75°25'0.23"E
16	15°15'46.08"N	75°25'6.87"E
17	15°15'46.11"N	75°25'12.14"E
18	15°15'46.97"N	75°25'14.63"E
19	15°15'48.60"N	75°25'16.73"E
20	15°15'51.60"N	75°25'21.11"E

SG DMG GADAG, GOVT LAND SAND BLOCK SKETCH / 2016-17

AREA SURVEYED BY
TALUK SURVE SUPERVISOR
TAHASILDAR OFFICE
SHIRAHATTI

GPS READINGS TAKEN BY
JUNIOR ENGINEER
DMG-GADAG

AREA INSPECTED BY
SNIOR GEOLOGIST
DMG-GADAG

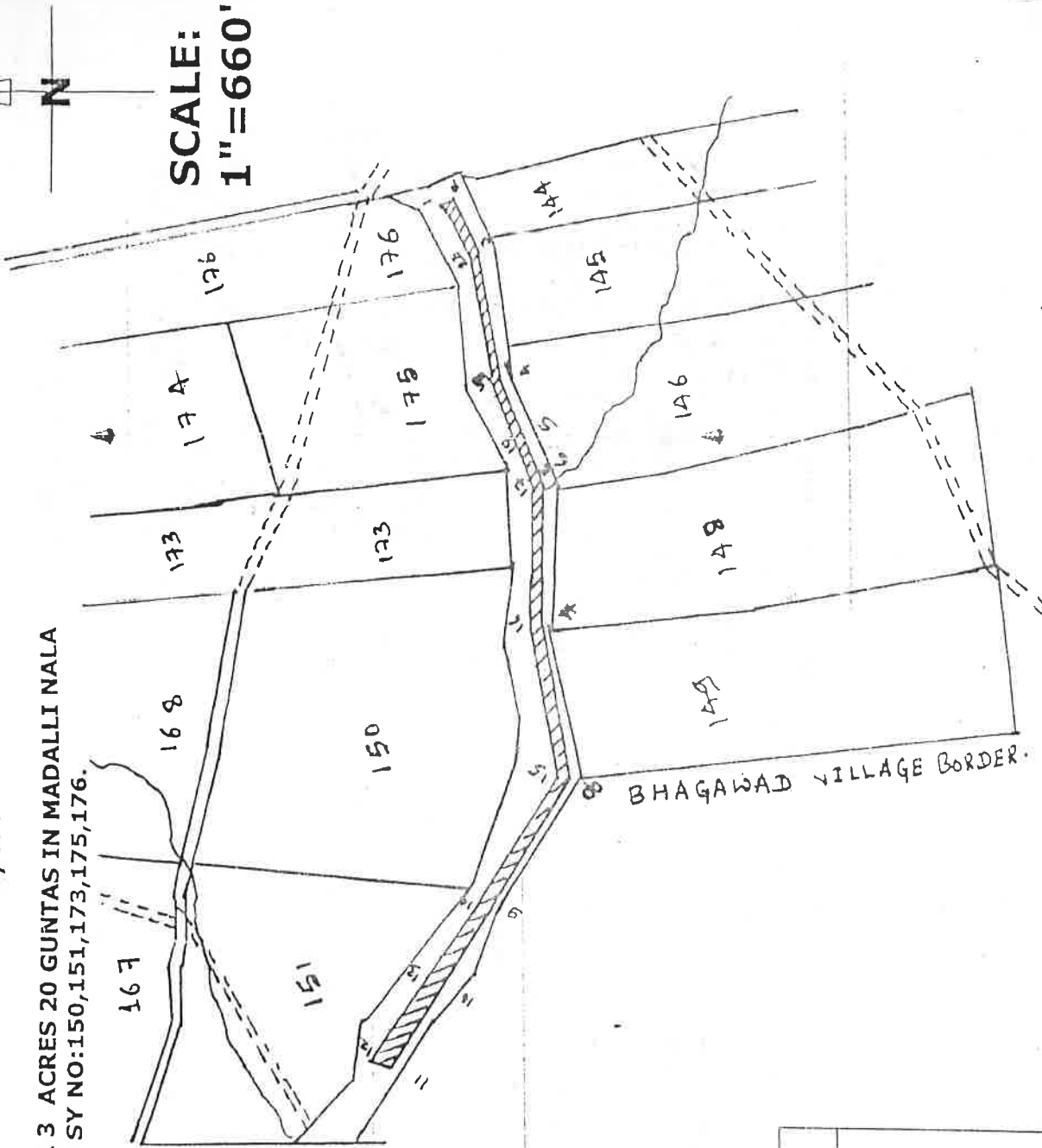

BOUNDARIES:-
NORTH, SOUTH }
EAST & SOUTH }

**MADALLI
NALA**

COMPITENT OFFICER

[Signature]
TALUK SURVE SUPERVISOR
TAHASILDAR OFFICE
SHIRAHATTI

[Signature]
GPS READINGS TAKEN BY
JUNIOR ENGINEER
DMG-GADAG

[Signature]
SNIOR GEOLOGIST
DMG-GADAG

ANIL KUMAR. S. NAYAK.



Government of India



ಮಾಹಿತಿ

- ಆಧಾರ್ ಗುರುತಿನ ಪುರಾವೆಯೇ ಹೊರತು ಪೌರತ್ವದಲ್ಲ .
- ನಿಮ್ಮ ಗುರುತನ್ನು ಸಾಬೀತುಪಡಿಸಲು, ಆನ್ ಲೈನ್ ಮೂಲಕ ದೃಢೀಕರಿಸಿ .

INFORMATION

- Aadhaar is proof of identity, not of citizenship .
- To establish identity, authenticate online .

05Z / 1461000

- ಆಧಾರ್ ದೇಶದಾದ್ಯಂತ ಮಾನ್ಯತೆಯನ್ನು ಪಡೆದಿದೆ .
- ಭವಿಷ್ಯದಲ್ಲಿ, ಸರ್ಕಾರಿ ಹಾಗೂ ಸರ್ಕಾರೇತರ ಸೇವೆಗಳನ್ನು ಪಡೆಯಲು ಆಧಾರ್ ನಿಮಗೆ ಸಹಾಯಕವಾಗಲಿದೆ .
- Aadhaar is valid throughout the country .
- Aadhaar will be helpful in availing Government and Non-Government services in future .



ಭಾರತೀಯ ನಿಕಿಷ್ಠ ಗುರುತು ಪ್ರಾಧಿಕಾರ
Unique Identification Authority of India

ವಿಳಾಸ: W/O: ನಿಂಗಪ್ಪ ದೊಡ್ಡಮನಿ,
ಮುಳಗುಂದ ರೋಡ್, ಕುಬೀರ ಹೋಟೆಲ್ ನ
ಹಿಂಭಾಗ, ಸರ್ಕಾರಿ ಪಿ ಯು ಕಾಲೇಜ್
ಹತ್ತಿರ, ಗದಗ, ಗದಗ, ಕರ್ನಾಟಕ,
582101

Address: W/O: Ningappa
Doddamani, Mulagunda road,
behind kulira hotel, near govt p u
college, Gadag, Gadag, Shirhatti,
Karnataka, 582101

8000 4970 7184

1947
1800 300 1947

help@uidai.gov.in

www
www.uidai.gov.in



ಭಾರತ ಸರ್ಕಾರ



आधार

ಭಾರತೀಯ ನಿಕಿಷ್ಠ ಗುರುತು ಪ್ರಾಧಿಕಾರ

ಭಾರತ ಸರ್ಕಾರ
Unique Identification Authority of India
Government of India

ನೋಂದಾವಣೆ ಕ್ರಮ ಸಂಖ್ಯೆ / Enrollment No 1189/03501/01932

To,
ಸುಜಾತಾ ನಿಂಗಪ್ಪ ದೊಡ್ಡಮನಿ
Sujala Ningappa Doddamani
W/O: Ningappa Doddamani
Mulagunda road
behind kulira hotel near govt p u college
Gadag
Gadag Shirhatti Gadag
Karnataka 582101
9448422216

Ref: 14501 / 05Z / 1461000 / 1461008 / P



SE380288326FT



ನಿಮ್ಮ ಆಧಾರ್ ಸಂಖ್ಯೆ / Your Aadhaar No. :

8000 4970 7184

ಆಧಾರ್ - ಶ್ರೀಸಾಮಾನ್ಯನ ಅಧಿಕಾರ



ಭಾರತ ಸರ್ಕಾರ
Government of India



ಸುಜಾತಾ ನಿಂಗಪ್ಪ ದೊಡ್ಡಮನಿ
Sujala Ningappa Doddamani
ಜನ್ಮ ದಿನಾಂಕ / DOB : 27/06/1976
ಸ್ತ್ರೀ. / Female

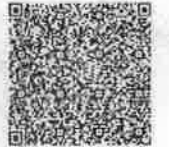

8000 4970 7184

ಆಧಾರ್ - ಶ್ರೀಸಾಮಾನ್ಯನ ಅಧಿಕಾರ